



NOLV – Cup 2017

11. Lauf am 27. Sep. 2017

Kontaktperson:
Andreas Langthaler
Tel: +43 664 1454676
Mail: langthaler.andreas@aon.at

Laufinformation

- Treffpunkt:** Alte Hafenschenke
3422 Altenberg, Am alten Hafen 1
GPS: 48.345360, 16.237515
- Wettkampfform:** Normaler OL für alle Kategorien
- Karte:** Schul OL Karte „Greifenstein Wasserskischule/Dschungeldorf“
Maßstab: 1:9.000, Äquidistanz: 2 m, Stand: 9/2016, Korr. 9/2017
Karte auf normalem Papier in Klarsichtfolie. Postenbeschreibungen auf der Karte in Symbolen und zusätzlich bei der Anmeldung erhältlich. Für die Kategorie D und E auch in Textform.
- Startzeit:** Freie Startzeit von 13:00 bis 16:30 Uhr
Anmeldung von 12:30 bis 16:15 Uhr
- Bahndaten:**
- | | | | |
|--------|---------|-------|-----------|
| Kat. A | 6.400 m | 20 Hm | 22 Posten |
| Kat. B | 4.100 m | 12 Hm | 15 Posten |
| Kat. C | 3.600 m | 8 Hm | 13 Posten |
| Kat. D | 2.300 m | 6 Hm | 11 Posten |
| Kat. E | 1.900 m | 4 Hm | 10 Posten |
- Aufwärmzone:** Im Bereich Parkplatz Greifensteinerweg und Kastanienallee in nordöstliche Richtung.
- Weg zum Start:** ca. 30 m
- Zielschluss:** 17:30 Uhr
- Startgeld:** € 6,-- Erwachsene, € 4,-- Jugendliche bis 18 Jahre, bei Anmeldung vor Ort
€ 5,-- Erwachsene, € 3,-- Jugendliche bis 18 Jahre, Voranmeldung mittels Anne oder Mail
€ 2,-- Jugendliche von NÖ-Vereinen oder NÖ-Schulen bei Voranmeldung (mittels Excel-Datei) bis Freitag, 22. Sep. 2017, 24:00 Uhr
- Zeitnehmung:** SPORTident „classic“
SI-Cards können um € 2,-- + Kautionsausgabe ausgeliehen werden.
- Allgemeines:** Anmeldung und Auswertung in der Hafenschenke.
Wer den Lauf abbricht bzw. aufgibt hat sich bei der Auswertung abzumelden.

Empfohlen werden bequeme Straßenlaufschuhe.
Es handelt sich um Siedlungsgebiet mit schmalen Straßen und geringem Verkehrsaufkommen (Tempo 30) – daher die Bitte um besondere Vorsicht und auch Rücksicht auf die Bewohner.

Privatgrundstücke, wenn auch nicht eingezäunt, sowie angeführte Sperr- oder Verbotgebiete, bitte nicht betreten, sowie Gewässer nicht durchschwimmen!

Die Teilnahme erfolgt auf eigene Gefahr. Der Veranstalter und der durchführende Verein lehnen jede Haftung auch gegenüber Dritten ab. Die Bestimmungen des Forstgesetzes und der Straßenverkehrsordnung sind einzuhalten. Die Teilnehmerinnen und Teilnehmer am Wettkampf erklären sich mit der Veröffentlichung von Fotos, die bei diesem Wettkampf gemacht werden, sowie mit der Veröffentlichung der Ergebnisse im Internet einverstanden.

Die Sektion OL/HSV Langenlebarn wünscht allen Teilnehmerinnen und Teilnehmern viel Erfolg!

Unterstützt von

TULLN/DONAU



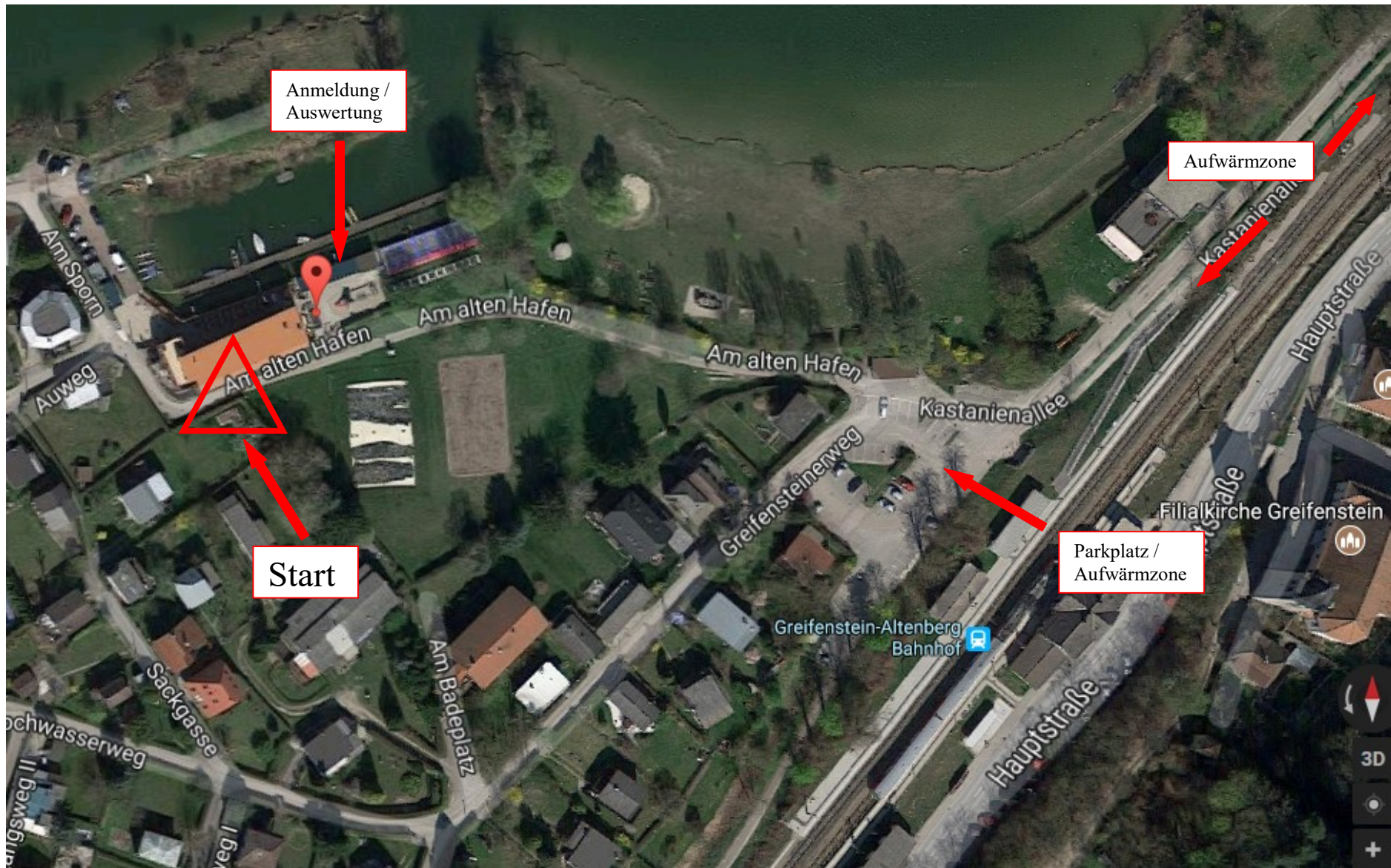

Unterstützt von

TULLN/DONAU

